

# FICHA TÉCNICA DEL PROYECTO DE ASISTENCIA TÉCNICA



Nombre del proyecto	<b>Iniciativa de Ciudades Emergentes y Sostenibles – Hermosillo, Sonora</b>		
Control PAT	s/n – Estudio Sectorial (1)	Fecha de inicio	Agosto 2016
Localización	Municipio de Hermosillo, Sonora	Fecha de terminación	Diciembre 2017
Promotores	BDAN - BID	Reporte de cierre	Enero 2021
<b>Objetivo fundamental de la AT</b>		<b>Localización del proyecto</b>	
<p>El 2010, el Banco Interamericano de Desarrollo lanzó la Iniciativa de Ciudades Emergentes y Sostenibles (ESCI), con el objetivo de apoyar a las ciudades latinoamericanas de más rápido crecimiento en la identificación de los desafíos, priorización y financiamiento de proyectos y acciones que las lleven al desarrollo sostenible.</p> <p>El Banco de Desarrollo de América del Norte (BDAN) firmó un memorando de entendimiento con el Banco Interamericano de Desarrollo (BID) para cofinanciar la implementación de la metodología en la ciudad de Hermosillo, Sonora. Tanto el BID como el BDAN consideran que Hermosillo es una ciudad emergente con un enorme potencial para convertirse en una ciudad sostenible.</p> <p>Éste estudio vincula investigación y análisis con la aspiración de proveer una visión estratégica con propuestas de planeación y diseño urbano para impulsar el desarrollo integral de la ciudad.</p>			
<b>Alcances de la AT</b>			
<ul style="list-style-type: none"> <li>Desarrollo de los indicadores de los cuatro ejes de acción de la metodología CES.</li> <li>Diagnóstico y pronóstico del contexto urbano municipal</li> <li>Creatividad, inclusión y ecología en Hermosillo</li> <li>Formulación de las líneas estratégicas de columna vertebral, tejido urbano y ecología.</li> </ul>			
<b>Resultados</b>			
<ul style="list-style-type: none"> <li>Desarrollo de una guía de asistencia técnica para apoyar al gobierno municipal de Hermosillo en el desarrollo y ejecución de planes de sostenibilidad urbana, con un enfoque interdisciplinario dirigido a identificar y priorizar los desafíos para el crecimiento inclusivo y sostenible de la ciudad.</li> <li>Análisis multidimensional de los desafíos y las áreas de oportunidad de la ciudad aplicando un conjunto de herramientas para priorizar las áreas de intervención, de acuerdo con su impacto en la calidad de vida de los ciudadanos.</li> <li>Planteamiento de acciones y proyectos de corto, mediano y largo plazo, para el tratamiento de las temáticas priorizadas.</li> <li>Indicadores estandarizados de factores históricos, demográficos, económicos, urbanísticos, disponibilidad de recursos (agua y energía), ecológicos.</li> </ul>			
<b>Outputs</b>		<b>Fuentes de financiamiento (US\$)</b>	
<ul style="list-style-type: none"> <li>Plan de Acción basado en el estado actual y pronóstico del comportamiento de 127 indicadores en 30 temas diferentes</li> </ul>		PAT del BDAN	\$250,000
<ul style="list-style-type: none"> <li>24 propuestas de planeación y diseño urbano para impulsar el desarrollo integral de Hermosillo.</li> </ul>		BID México	\$250,000
		<b>Total</b>	<b>\$500,000</b>
<b>Población beneficiada</b>		240,000 residentes del municipio de Hermosillo	

# FICHA TÉCNICA DEL PROYECTO DE ASISTENCIA TÉCNICA



## Gráficos ilustrativos del estudio

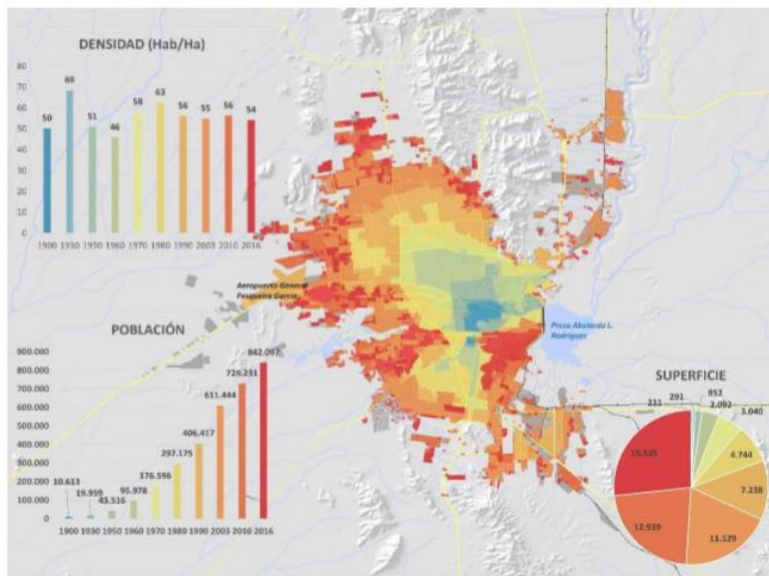

Fuente: IDOM, imágenes satelitales y el PDMHS

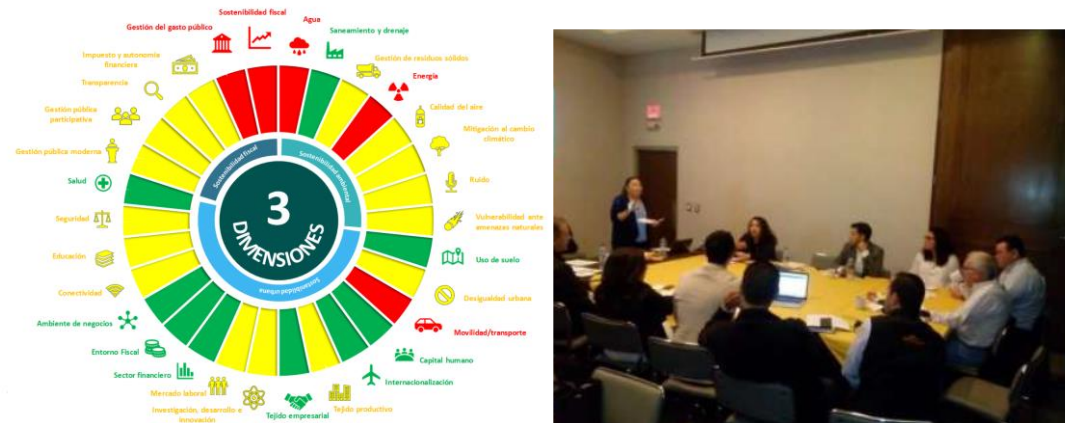

## Aspectos significativos del estudio

- Se definieron los desafíos de diseño que presenta la ciudad para pensar prospectivamente y se desarrollaron las propuestas del Plan Acción en las diferentes áreas de estudio.
- El trabajo conjunto de los patrocinadores del estudio con el Municipio de Hermosillo, particularmente el IMPLAN, vinculó la investigación y el análisis con la aspiración de proveer una visión estratégica, con propuestas de planeación y diseño urbano para impulsar el desarrollo integral de Hermosillo en los años por venir.
- El Plan de Acción incorpora elementos de sostenibilidad ambiental, cambio climático, sostenibilidad urbana, sostenibilidad fiscal y gobernabilidad.
- Proyectos principales propuestos: Plan Parcial del Centro, Lagunas del Parque Metropolitano, Rescate del Canal del Río Sonora, Franja Sur y Corredor Cultural-Comercial.