



PROPUESTA DE CERTIFICACIÓN

**PROYECTO DE TRATAMIENTO DE AGUAS RESIDUALES
DEL *CAMINO REAL REGIONAL UTILITY AUTHORITY*
SUNLAND PARK, NUEVO MÉXICO**

PROPUESTA DE CERTIFICACIÓN

PROYECTO DE TRATAMIENTO DE AGUAS RESIDUALES DEL CAMINO REAL REGIONAL UTILITY AUTHORITY SUNLAND PARK, NUEVO MÉXICO

.....
.....

z
.....

s z
z
z z

.....
.....
.....
.....
.....

RESUMEN EJECUTIVO

PROYECTO DE TRATAMIENTO DE AGUAS RESIDUALES DEL CAMINO REAL REGIONAL UTILITY AUTHORITY SUNLAND PARK, NUEVO MÉXICO

z

z

z

z

z

z

z

z

s

z

z

•

s

•

•

s

z

z

Camino Real Regional Utility Authority

z		

z)

z

z

PROPUESTA DE CERTIFICACIÓN

PROYECTO DE TRATAMIENTO DE AGUAS RESIDUALES DEL CAMINO REAL REGIONAL UTILITY AUTHORITY SUNLAND PARK, NUEVO MÉXICO

Tipo de proyecto

z

Ubicación del proyecto

z

z

s

z

s

z

Promotor del proyecto y autoridad legal

z

Camino Real Regional Utility Authority

z

z

z

z

z

z

z

z

2.1.1. Descripción del proyecto

Ubicación geográfica

Z
Z

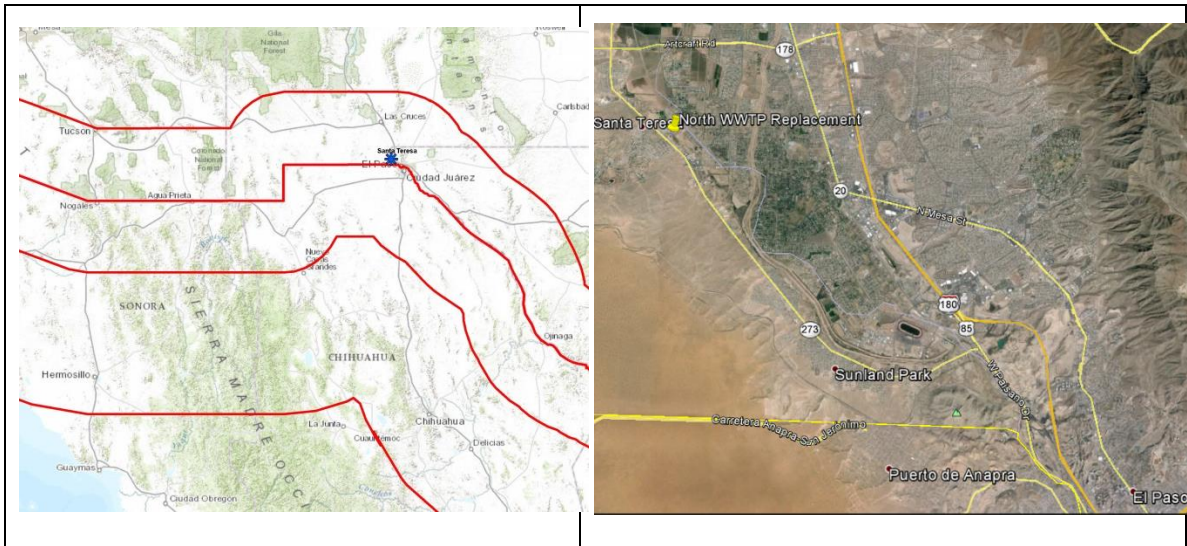

Perfil general de la comunidad

S

S

Z

Z

Z

z)

Z

S

	H		

Z

Z

S

Z

Z
Z

Z

DOCUMENTO DE CONSEJO BD 2015-6
PROPUESTA DE CERTIFICACIÓN
SUNLAND PARK, NUEVO MEXICO

S
Z
Z

S
Z S
Z

DOCUMENTO DE CONSEJO BD 2015-6
PROPUESTA DE CERTIFICACIÓN
SUNLAND PARK, NUEVO MEXICO

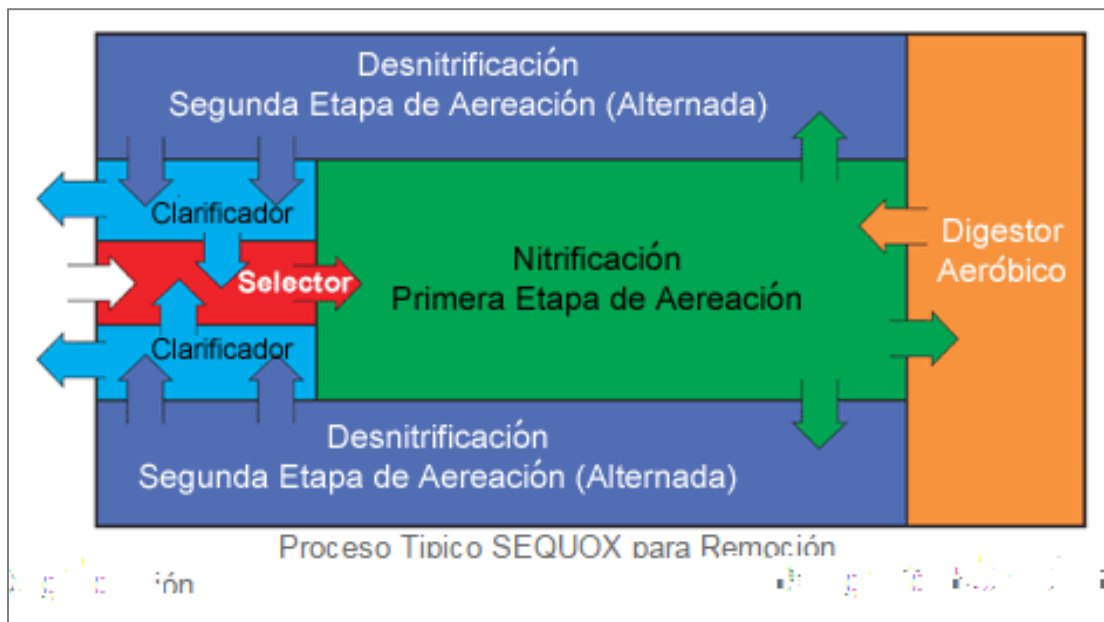
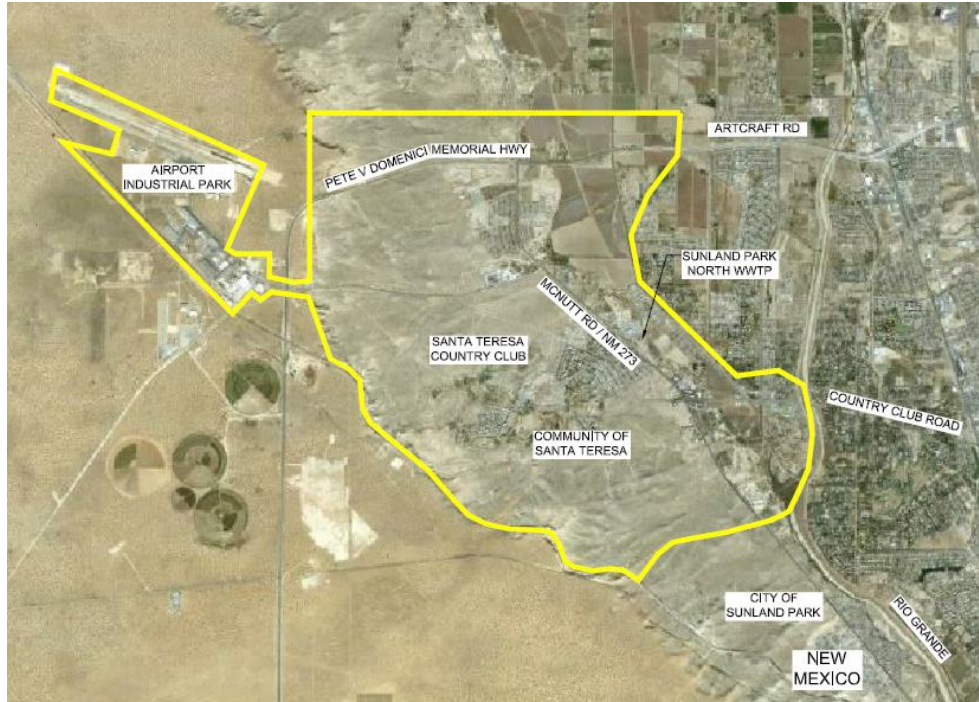

z s

2.1.2. Factibilidad técnica

Crterios de diseo

s

Discharge Elimination System *National Pollutant*
z

z

Environmental Department, *New Mexico*

s

s z

s s

z

s s

s

s s

Z



Tecnología seleccionada

- Tratamiento de las aguas residuales

S S S

- Capacidad de tratamiento

S Z

Z

- Monto de la inversión
z

s

- Costo de operación y mantenimiento (OyM)

z

s

s

s

s

z

2.1.3. Requisitos en materia de propiedad y derechos de vía

s z

z

s

z

z

s

s

s

s

s

z

z

s

s

2.1.4. Administración y operación

z

z

s

z

s

z

z

z

z

,

z

s

z

s

z

z

s

z

S
S
Z
Z
Z

2.2.1. Cumplimiento con leyes y reglamentos aplicables en materia ambiental

Leyes y reglamentos aplicables

Z
National Environmental Policy Act, Z
Z
Council on Environmental Quality, Z S s
Z
Z
S
Z
S
S
S
S
S
S

Estudios ambientales y actividades de cumplimiento

S
S
S
S
S
Z
S

	Z	Z		Z					
				Z					
<i>Impact,</i>				Z					<i>Finding of No Significant</i>
				Z					Z
				Z			S		
		Z							
	Z		S						S
		Z							
•			Z						
•									
•								Z	
•					Z				
•									
•			Z						
•					Z				
•			Z						
•									
•		Z							
•		Z							
•				Z				Z	
•									
				Z					
		Z							

Tareas y autorizaciones ambientales pendientes

Z

Documentación de cumplimiento

-
-

2.2.2. Efectos/Impactos ambientales

S Z S S S

S Z S S S

S S Z

S Z

S Z

S Z

- S Z
- S
- S

Condiciones existentes e impacto del proyecto – Medio ambiente

S S

Z S

S Z S

Z S

Z S

Z S Z

- S Z

- z s ' z'
- z z'
- z z s z'

Mitigación de riesgos

z s z

z z s z

z z s H z

z z s

Conservación de los recursos naturales

z z z z

z s s

z z s s

z z s s

DOCUMENTO DE CONSEJO BD 2015-6
 PROPUESTA DE CERTIFICACIÓN
 SUNLAND PARK, NUEVO MEXICO

S

Alternativa de no acción

Z S

Z

S

Z

S

Condiciones existentes e impacto del proyecto – Salud humana

S

Z

Z

Z

•

•

S

Z

•

S

Z

,

S

Z

S

H					

H z ,

Efectos transfronterizos

S z
z z H

S z z z
z z z
z S
z z



z



z

DOCUMENTO DE CONSEJO BD 2015-6
PROPUESTA DE CERTIFICACIÓN
SUNLAND PARK, NUEVO MEXICO

- Z
- Z
- Z
- X X
- Z Z Z
- Z

Z

Z S

Z Z Z

Z Z

Z Z

Z Z Z Z

Z Z

Z Z

Z Z

S Z

Z

